

Empresas Comerciales | Baja California

La Encuesta Mensual sobre Empresas Comerciales (EMEC) es presentada por el Instituto Nacional de Estadística y Geografía (INEGI) la cual mide el comportamiento del comercio interior de México. En agosto de 2024, se registró la siguiente información:

Personal Ocupado | Ranking nacional

Comercio al por mayor:

Disminución anual del **1.14%** a nivel nacional.

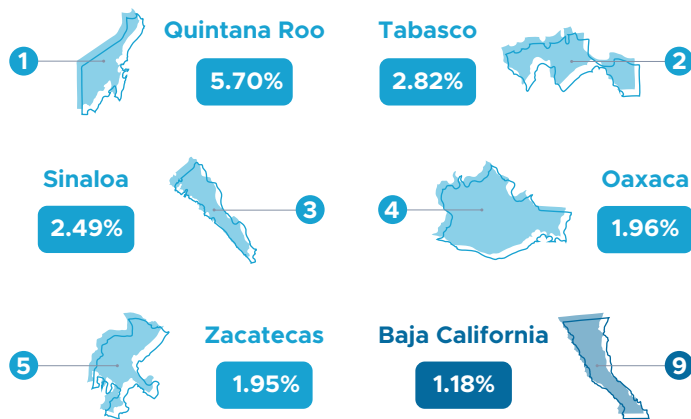

Comercio minorista:

Disminución anual del **0.26%** a nivel nacional.

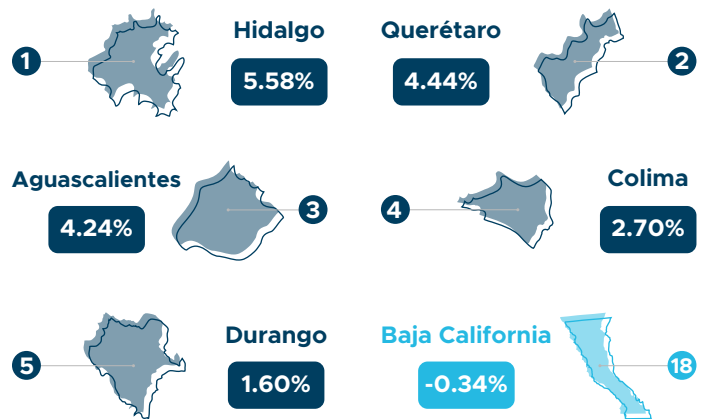

Remuneraciones medias | Ranking nacional

Comercio al por mayor:

las remuneraciones medias **incrementaron** anualmente un **8.60%** a nivel nacional.

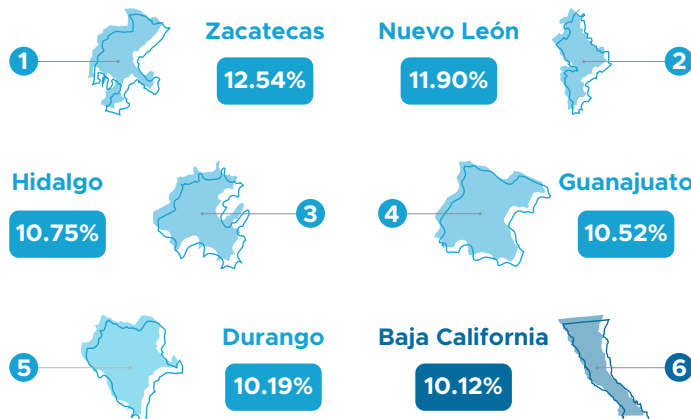

Comercio minorista:

Incremento anual del **8.83%** a nivel nacional.

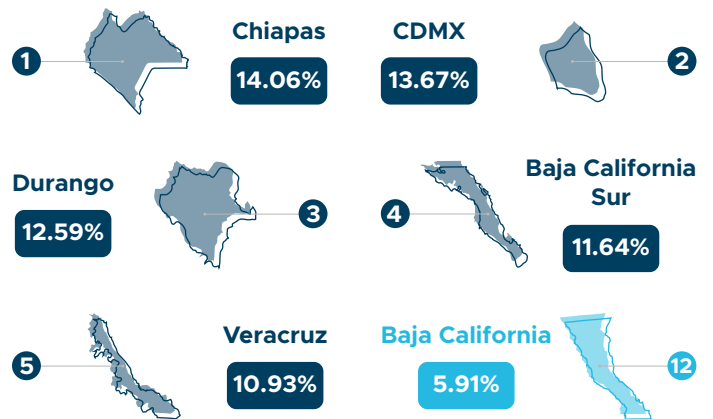

Fuente: CEMDI con información del INEGI

Ingresos por suministros de bienes y servicios | Ranking nacional

Comercio al por mayor:

Disminución anual del **7.99%** a nivel nacional; además, todos los estados registraron cifras negativas.

Agosto 2024

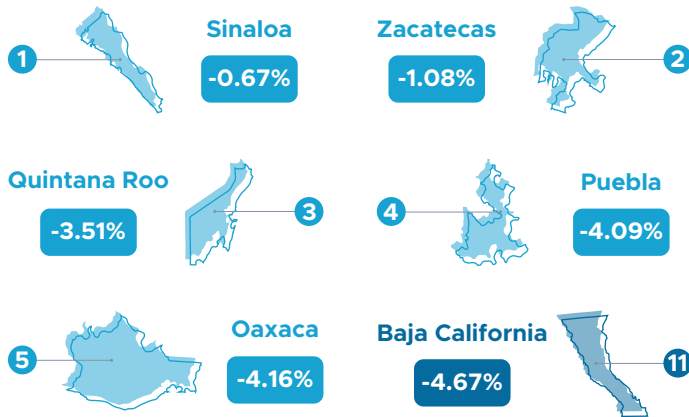

Comercio minorista:

Disminución anual del **0.77%** a nivel nacional.

Agosto 2024

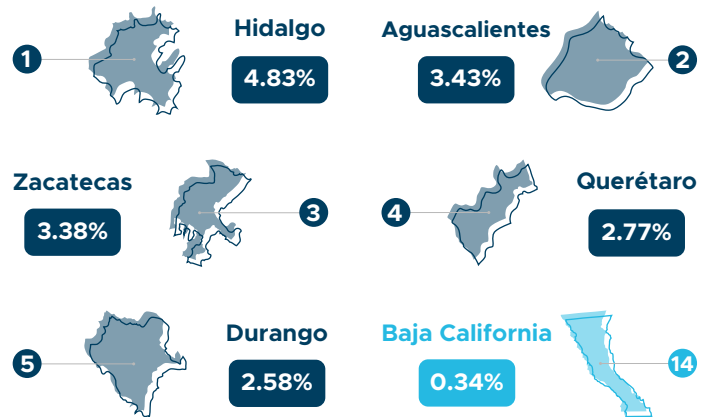

Mercancías para la Reventa | Ranking nacional

Comercio al por mayor:

Disminución anual del **10.97%** a nivel nacional; además, todos los estados registraron cifras negativas.

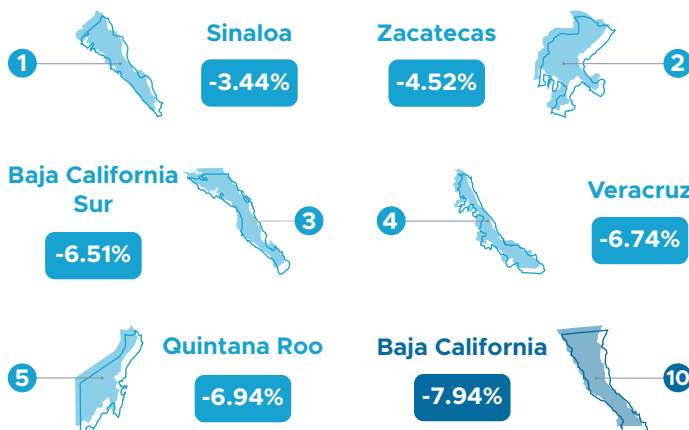

Comercio minorista:

Disminución anual del **6.07%** a nivel nacional; además, todos los estados registraron cifras negativas.

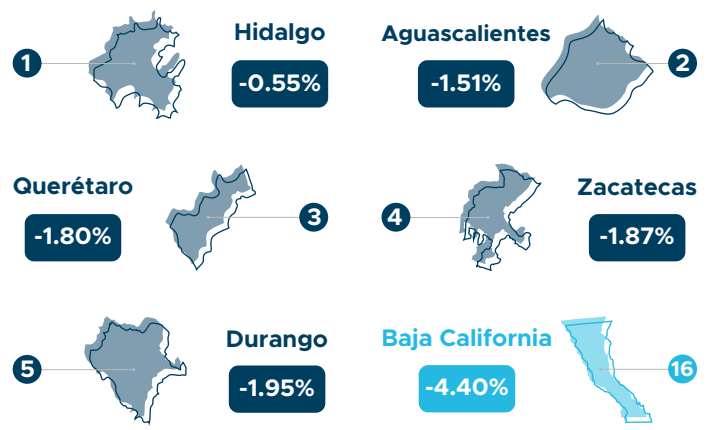

Fuente: CEMDI con información del INEGI